

Baugebiet "Bizäune"

Bebauungsplan Lageplan M.=1:500

In Kraft gefahren
am 9.7.04

Lageplan
zugehörig zum Textteil vom 21.06.2004
und zu den örtlichen Bauvorschriften
vom 21.06.2004

Ausgefertigt:
Schemmerhofen, den 21. Juni 2004

Gefertigt:
Riedlingen, den 21. 06. 2004

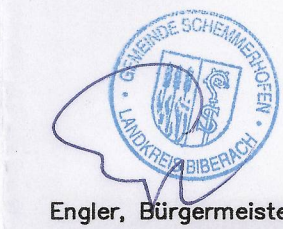

FUNK
INGENIEURBÜRO
Konrad-Monop-Str.25, 88489 Riedlingen
Telefon 0 73 71 / 18 00-0 Telefax 18 00-10

Zeichenerklärung

- WA Allgemeines Wohngebiet
- 0.4 Geschossflächenzahl
- 0.4 Grundflächenzahl
- II Zahl der Vollgeschosse
- E nur Einzelhäuser zulässig
- E+D nur Einzel- und Doppelhäuser zulässig
- SD/WD/PD Satteldach/Walmdach/Pultdach
- GH Gebäudehöhe
- - - - - Baugrenze
- Gehweg
- Fahrbahn
- P öffentliche Parkfläche
- V Verkehrsgrün
- Anpflanzen von Bäumen
- Leitungsrecht
- Sichtflächen
- Grenze des räumlichen Geltungsbereiches des Bebauungsplanes
- • — Abgrenzung unterschiedlicher Nutzung
- - - - - geplante Grundstücksgrenzen

Füllschema der Nutzungsschablone

Nutzung der Fläche	Zahl der Vollgeschosse
Grundflächenzahl	Geschossflächenzahl
Bauweise	Dachform/Dachneigung
	Gebäudehöhe

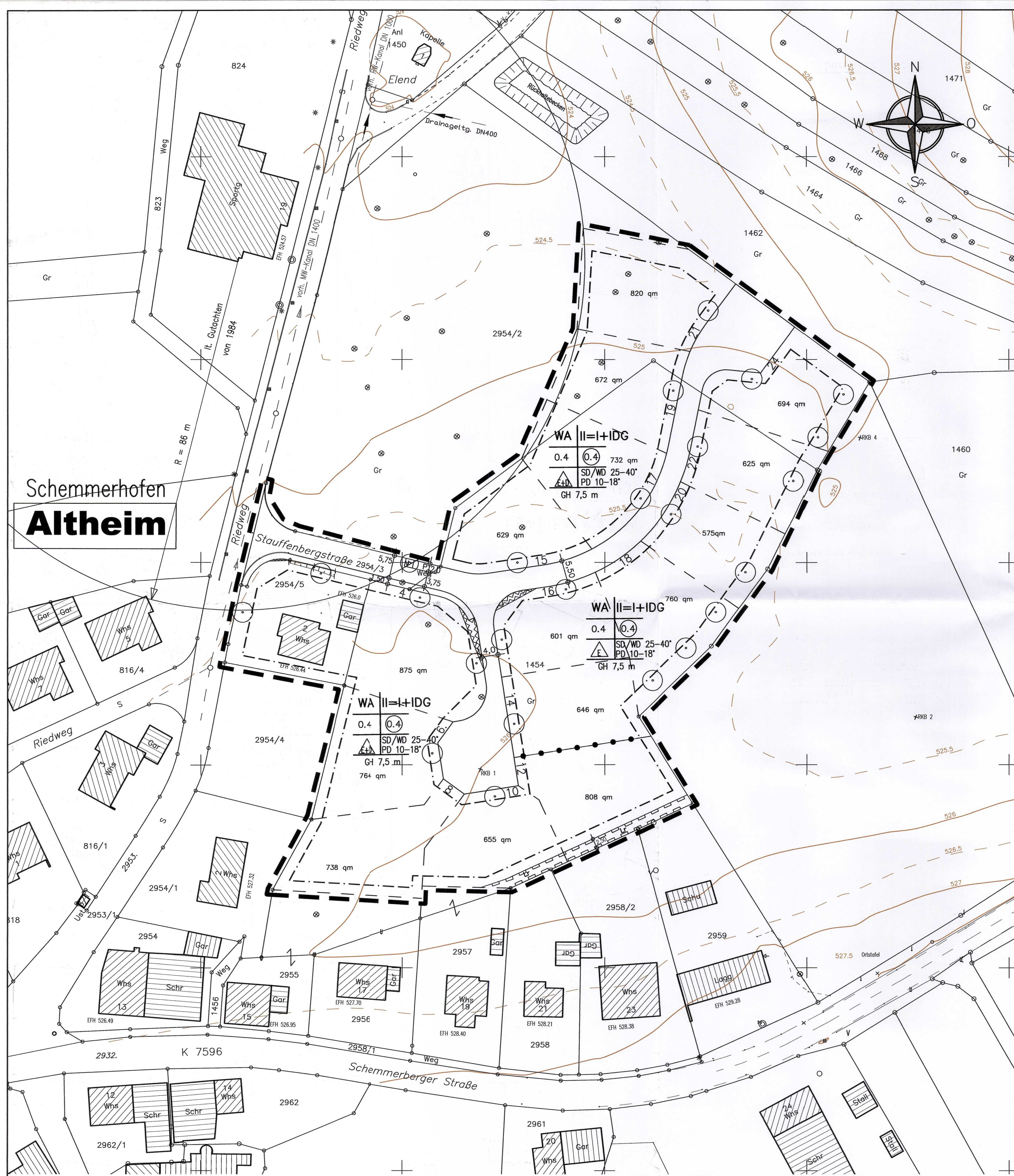

Schemmerhofen
Altheim